

# Riscaldamento

## Heating

Tipo motore : M90L-2

V Nom. [V] : 230

Frequenza [Hz] : 50

P Nom.[KW] : 2,2

Poli : 2

Temp. iniziale [°C] : 21,1

Res. marcia iniz. [ $\Omega$ ] : 0,81

Res. avviamento iniz. [ $\Omega$ ] : 2,28

Res. marcia finale [ $\Omega$ ] : 1,11

Res. avviamento finale [ $\Omega$ ] : 3,17

File Prova :

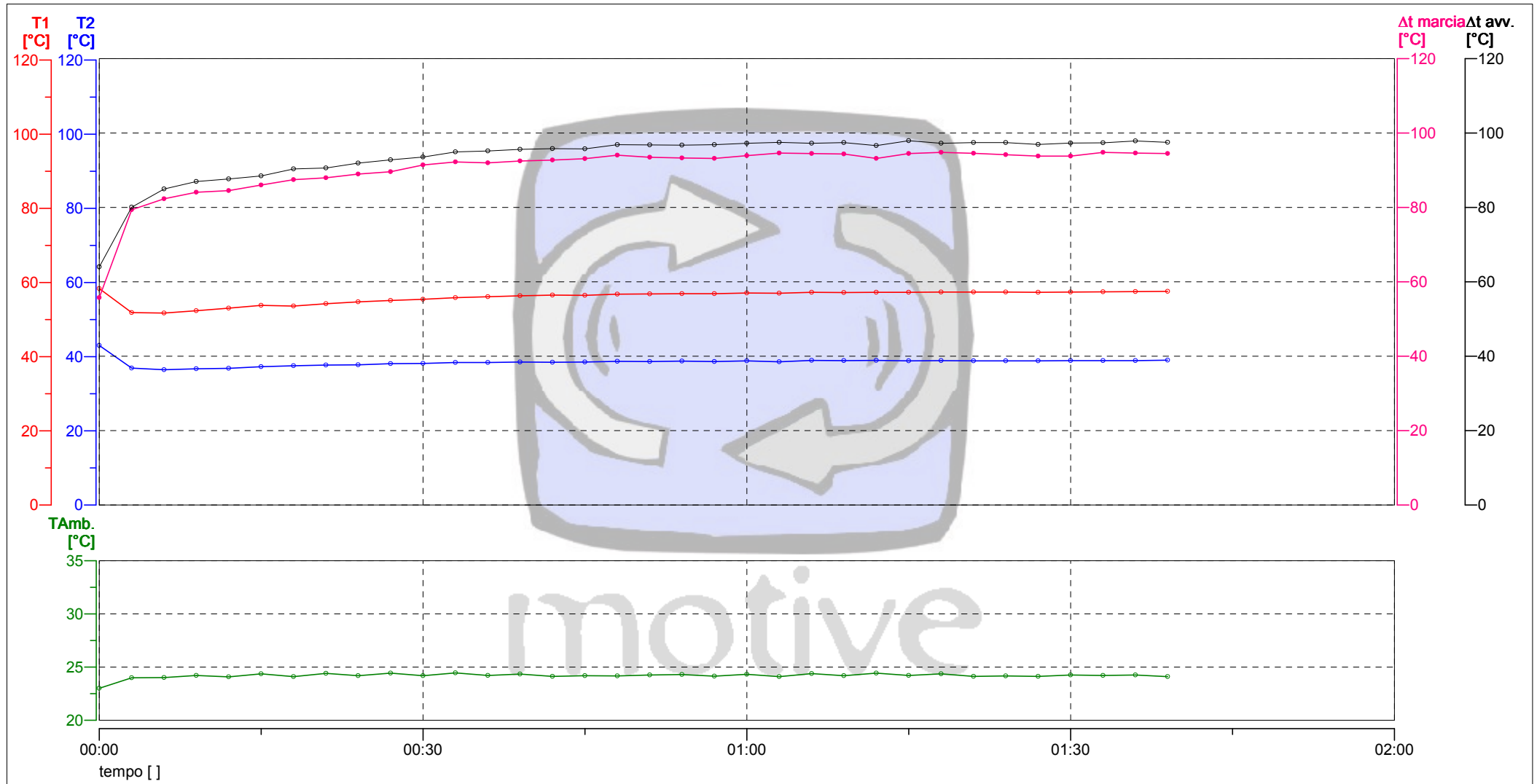

Note :