

Riscaldamento

Heating

Tipo motore : M71B-4

V Nom. [V] : 230

Frequenza [Hz] : 50

P Nom.[KW] : 0,37

Poli : 4

Temp. iniziale [°C] : 19,3

Res. marcia iniz. [Ω] : 6,93

Res. avviamento iniz. [Ω] : 15,30

Res. marcia finale [Ω] : 9,04

Res. avviamento finale [Ω] : 21,34

File Prova :

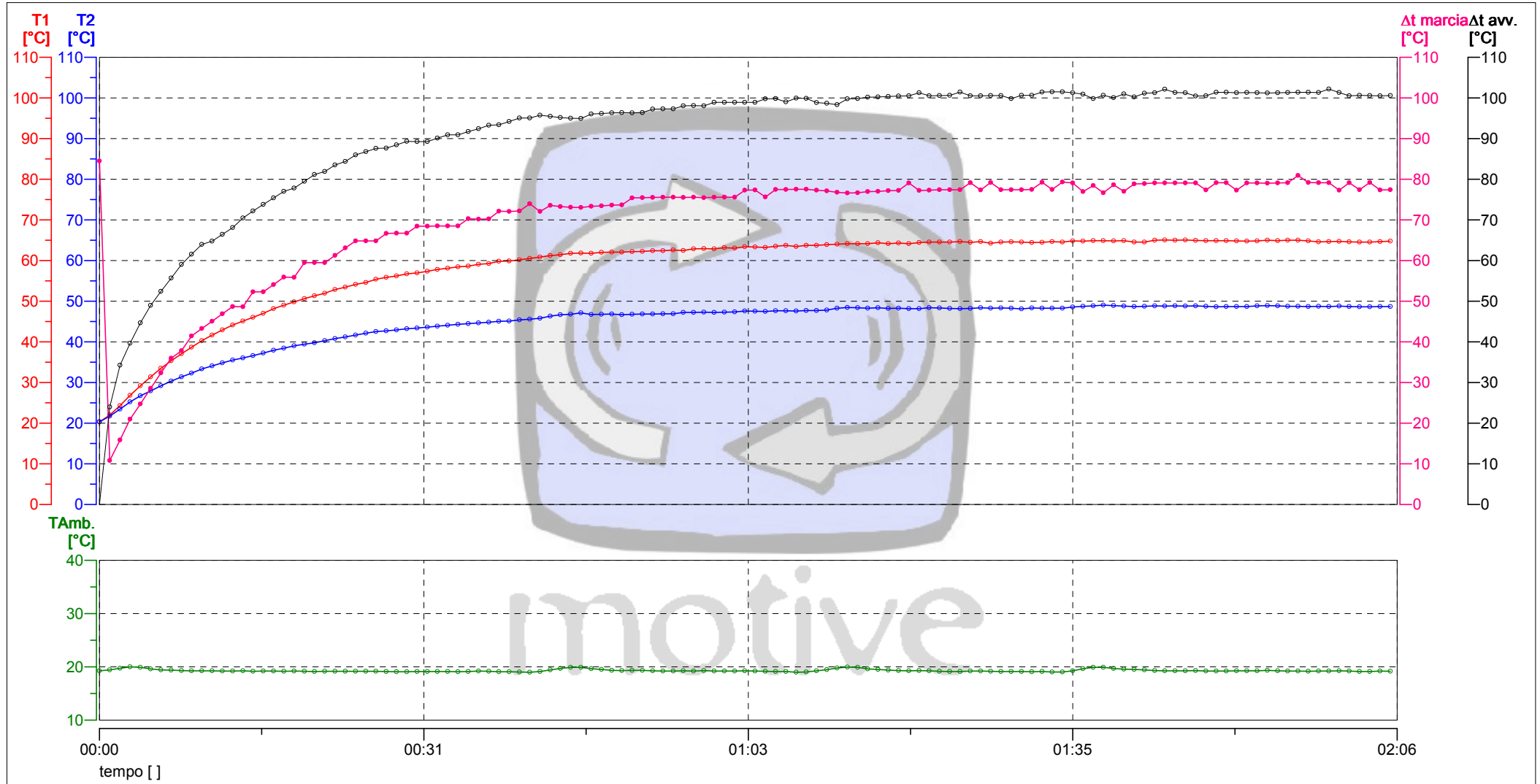

Note :